



3 Nights Kaohsiung - Penghu Cruise  
(Sun) 4 Days 3 Nights

**แบบ 2 ท่าน**

**คนที่ 2 ฟรี**  
ราคา 18,800 บาท

**BUY 1 GET 1**





DAY	DESTINATION	ETA	ETD
Sun	Hong Kong	-	6pm
Mon	Kaohsiung	2:30pm	10:30pm
Tue	Penghu	9am	4pm
Wed	Hong Kong	11am	-

DAY	DESTINATION	ETA	ETD
Sun	Hong Kong	-	6pm
Mon	Kaohsiung	2pm	10pm
Tue	Penghu	8am	3pm
Wed	Hong Kong	10am	-

**2026 : Apr 19 | May 10 | Jul 12, 19 | Aug 16, 30**

ราคารวม : ห้องพักผ่อนเรือสำราญครบประเภทห้องที่จอง, อาหารทุกมื้อบนเรือสำราญ, ค่าภาษีท่าเรือ  
 ราคาโปรอม : ตัวเครื่องบิน, ค่าทำวีซ่า, ทวีร์เสริมบนฝั่ง, ค่าทิปพนักงานบนเรือ  
 Inside, Oceanview - USD 20 / คน / คืน, Balcony - USD 25 / ทรีป / Suite, USD 30 / คน / คืน

ราคาเริ่มต้น

# 14,900

/ ห้อง



Package เรือสำราญ เดินทางด้วยตัวเอง (Cruise Only)



ยินดีต้อนรับสู่เรือ Star Voyager เรือสำราญในตระกูลของ Star Cruise

มีความจุ 77,441 ตัน ห้องพัก 11 ชั้น จุผู้โดยสาร 1,940 ท่าน ตื่นตาตื่นใจไปอาหารรสเลิศและสิ่งอำนวยความสะดวกสุดหรู ทุกช่วงเวลาบนเรือได้รับการออกแบบมาเพื่อให้คุณเพลิดเพลิน พร้อมกับความบันเทิงทุกคำคืน

ตารางเดินเรือสำราญ

**3 Nights Kaohsiung - Penghu Cruise (Sun)**

Jul 12, 19 | Aug 16, 30

DAY	DESTINATION	ETA	ETD
Sun	Hong Kong	-	6pm
Mon	Kaohsiung	2pm	10pm
Tue	Penghu	8am	3pm
Wed	Hong Kong	10am	-

\*กรุณามาเช็คอินก่อนเวลาเรือออกอย่างน้อยครึ่งชั่วโมง

วันที่	โปรแกรมเรือสำราญ	อาหาร			โรงแรม
		เช้า	กลางวัน	เย็น	
1	ทำเรือ ฮ่องกง (Ocean Terminal)	-	-	🍴	พักบนเรือ
2	เกาสง (ใต้หวัน)	🍴	🍴	🍴	พักบนเรือ
3	เฟิงหู (ใต้หวัน)	🍴	🍴	🍴	พักบนเรือ
4	ทำเรือ ฮ่องกง (Ocean Terminal)	🍴	-	-	

วันที่ 1 ทำเรือสำราญ

Hong Kong (Ocean Terminal)

6.00 PM



13.00 น. เช็กอินขึ้นเรือ ฮ่องกง (Ocean Terminal)

Port Adress : 2/F Cruise Passenger Hall , Ocean Terminal Extension Building

Harbour City , Tsim Sha Tsui , Kowloon , Hong Kong

"เมื่อมาถึง Ocean Terminal คุณจะรู้สึกเหมือนอยู่ใจกลางฮ่องกงเมื่อก้าวเข้าสู่ย่านช้อปปิ้งและ  
รับประทานอาหารที่คึกคักและมีชีวิตชีวาที่สุดแห่งหนึ่งของเมือง นั่นคือ จิมซาจุย "

เตรียมตัวเรือตัวจริงพร้อมทำการเช็กอินขึ้นเรือ Star Voyager รับประทานอาหารได้ตามห้องอาหารที่  
เรือจัดไว้ให้ตามอัธยาศัย หลังจากนั้นอิสระนั่งดื่มตามบาร์ต่างๆหรือดูโชว์ที่ห้องดูโชว์ ที่ Zodiac  
Theatre ทุกค่าคืน

-Restaurants & Bars ในทุกมือท่านสามารถรับประทานอาหารอิสระได้ตามห้องอาหารที่เรือเตรียมไว้  
ห้องอาหารที่รวมอยู่ในค่าเรือ ดังนี้

\*ห้องอาหาร The Lido เพลิดเพลินกับเมนูอาหารหลากหลาย กับห้องอาหารแบบ Buffet อยู่บริเวณ  
ชั้น 14\*ห้องอาหารหลัก North Star Dream Dining Room ลิ้มรสอาหารจีนที่หรูหรา อยู่บริเวณชั้น

5 และ Sophia ห้องอาหารตะวันตก นอกจากนี้บนเรือก็ยังมีห้องอาหาร พิเศษ( SpecialtyRestaurants) อีกหลายห้องที่เป็นร้าน  
แบบมีค่าใช้จ่ายเพิ่มเติม เช่น The Bistro, Mozzarella Ristorante& Pizzeria ,Silkroad เลือกชมกิจกรรมต่างๆ ที่มีภายในเรือ ช้อปปิ้งร้านขาย  
สินค้าปลอดภาษีบนเรือ หรือ กิจกรรมตามจุดต่างๆ เช่น \*Entertainment : พบความตื่นเต้น สนุกสนานกับสวนน้ำและเครื่องเล่นสไลเดอร์Aqua

Park & Waterslides Disco, คาสีโน และ Zodiac Theatre หรือ เพลิดเพลินกับเพลง และ ดนตรีสดกับบาร์ตามมจุดต่างๆบนเรือ \*Fitness: สระว่ายน้ำ, สปา และ ฟิตเนส \*Activities: กิจกรรม การแสดงเกมส์ต่างๆ ที่จัดทั่วบริเวณของ Public area รวมถึงกิจกรรมสำหรับเด็กๆ Little Dreamers ,Club Teens Club เป็นต้น

## DINING

The biggest challenge when cruising is choosing where to eat. Star Scorpio leaves you spoilt for choice with various dining options available.

- Bistro
- Dream Dining Room
- Mozzarella Ristorante & Pizzeria
- Silkroad
- The Lido
- The Palace Restaurant



## BARS

Star Scorpio boasts some fresh new bars and concepts to enhance the Resorts World Cruises' experience. This is a great place to meet up with friends and enjoy some live music.

- Gelateria
- Lobby Café
- Oasis Bar
- Ocean Bar
- Palm Court
- Pool Bar
- Sky Bar
- Velvet Lounge

16.00 น. เรือสำราญ Star Voyager ออกจากท่าเรือ ชองกง

วันที่ 2

เกาสง (ไต้หวัน)

02.00 PM - 10.00 PM

รับประทานอาหาร เช้า กลางวัน เย็น ตามห้องอาหารที่เรือจัดไว้ให้ตามอัธยาศัย

14.00 น. ถึง เกาสง ประเทศ ไต้หวัน ท่าเรือ ( N. Terminal Berth No.19 (KPCT) )

เกาสง (Kaohsiung) เป็นเมืองท่าสำคัญทางตอนใต้ของไต้หวัน ที่เต็มไปด้วยสีสัน วัฒนธรรม และแหล่งท่องเที่ยวที่น่าสนใจหลากหลายรูปแบบ เหมาะสำหรับการจัดโปรแกรมทัวร์เรือสำราญที่ต้องการให้ผู้เดินทางได้สัมผัสทั้งความงามของเมือง ศิลปะ วัฒนธรรม และธรรมชาติ เราสามารถแบ่งที่เที่ยวน่าสนใจออกเป็นหมวดหมู่หลักๆ เพื่อให้ง่ายต่อการจัดโปรแกรม ดังนี้:



1. แลนด์มาร์คสำคัญและแหล่งวัฒนธรรม:

เจดีย์มังกร-เสือ (Dragon and Tiger Pagodas) และทะเลสาบดอกบัว (Lotus Lake): สัญลักษณ์สำคัญของเกาสง เจดีย์คู่สูง 7 ชั้น ที่ตั้งตระหง่านอยู่ริมทะเลสาบ ผู้คนเชื่อว่าการเดินเข้าทางปากมังกรและออกทางปากเสือจะนำโชคดีมาให้ บริเวณรอบทะเลสาบยังมีวัดและศาลาที่สวยงามหลายแห่ง เหมาะกับการเดินเล่น ถ่ายรูป และสัมผัสวัฒนธรรม

โดมแห่งแสง (Dome of Light) ณ สถานี MRT Formosa Boulevard: ประติมากรรมกระจกสีขนาดใหญ่ที่สุดในโลก ตั้งอยู่ภายในสถานีรถไฟฟ้าใต้ดิน ถ่ายทอดเรื่องราวของชาติทุั้งสี่ (ดิน น้ำ ลม ไฟ) เป็นจุดที่สวยงามตระการตาและเป็นที่เช็คอินยอดนิยม

อนุสรณ์พุทธสถานฟอกวงซาน (Fo Guang Shan Buddha Museum): วัดพุทธที่ใหญ่ที่สุดแห่งหนึ่งในไต้หวัน มีสถาปัตยกรรมที่ยิ่งใหญ่ตระการตา รวมถึงองค์พระพุทธรูปขนาดใหญ่และเจดีย์มากมาย เป็นสถานที่ที่สงบเงียบ เหมาะแก่การเรียนรู้อาณาและวัฒนธรรม

สถานกงสุลอังกฤษเก่า (Former British Consulate at Takow): อาคารสไตล์โคโลเนียลเก่าแก่ ตั้งอยู่บนเนินเขา มองเห็นวิวทะเลและเมืองเกาสงได้อย่างสวยงาม เป็นแหล่งเรียนรู้ประวัติศาสตร์ และมีร้านอาหาร/คาเฟ่ให้นั่งพักผ่อน

พิพิธภัณฑ์ประวัติศาสตร์เกาสง (Kaohsiung Museum of History): สถานที่จัดแสดงเรื่องราวประวัติศาสตร์ของเมืองเกาสง ตั้งแต่สมัยโบราณจนถึงปัจจุบัน เหมาะสำหรับผู้ที่สนใจประวัติศาสตร์และวัฒนธรรมท้องถิ่น

## 2. ศิลปะ ความคิดสร้างสรรค์ และสไตล์เมือง:

ศูนย์ศิลปะ Pier-2 Art Center: โกดังเก่าที่ถูกปรับปรุงให้กลายเป็นพื้นที่ศิลปะและวัฒนธรรม มีผลงานศิลปะจัดแสดงอยู่ทั่วไป ทั้งงานประติมากรรม ภาพวาด ร้านค้าดีไซน์เก๋ๆ คาเฟ่ และพื้นที่จัดกิจกรรมต่างๆ เป็นแหล่งรวมตัวของวัยรุ่นและผู้รักศิลปะ เหมาะกับการเดินเล่น ถ่ายรูป และหาของฝากที่ไม่เหมือนใคร

แม่น้ำแห่งความรัก (Love River): แม่น้ำสายสำคัญที่ไหลผ่านใจกลางเมืองเกาสง ริมสองฝั่งแม่น้ำได้รับการปรับปรุงให้สวยงาม มีทางเดินริมน้ำ ร้านอาหาร คาเฟ่ และมีการจัดกิจกรรมล่องเรือชมวิว โดยเฉพาะช่วงกลางคืนที่ประดับไฟสวยงามโรแมนติก

ตึก 85 สกายทาวเวอร์ (Kaohsiung 85 Building): ตึกระฟ้าสูงเป็นอันดับสองของไต้หวัน (รองจากไทเป 101) สามารถขึ้นไปชมวิวเมืองเกาสงแบบพาโนรามาได้จากชั้น 75

## 3. แหล่งช้อปปิ้งและอาหาร:

ตลาดกลางคืนหลิวเหอ (Liuhe Night Market): ตลาดกลางคืนเก่าแก่และมีชื่อเสียงที่สุดแห่งหนึ่งในเกาสง เต็มไปด้วยร้านอาหารริมทางหลากหลายชนิด โดยเฉพาะอาหารทะเลสดๆ ขนมท้องถิ่น และของที่ระลึก เป็นสถานที่ที่คนรักอาหารไม่ควรพลาด

ตลาดกลางคืนรุ่ยเฟิง (Ruifeng Night Market): ตลาดกลางคืนที่ใหญ่ที่สุดในเกาสง มีทั้งอาหารอร่อย เกมสนุกๆ และร้านขายเสื้อผ้าแฟชั่น เป็นอีกหนึ่งประสบการณ์ตลาดกลางคืนที่คึกคัก

Dream Mall (ดรีมมอลล์): ศูนย์การค้าขนาดใหญ่ที่สุดในไต้หวัน มีร้านค้า ร้านอาหาร และชิงช้าสวรรค์ "ดวงตาแห่งเกาสง" ที่สามารถมองเห็นทิวทัศน์ของเมืองเกาสงได้

E-DA Outlet Mall: เอาท์เล็ตมอลล์ขนาดใหญ่ที่ออกแบบคล้ายบ่อนคาสิโนเวเนเซียนในมาเก๊า มีร้านค้าแบรนด์เนม ร้านอาหาร และสวนสนุก E-DA Theme Park อยู่ใกล้เคียง

[หรือท่านสามารถซื้อตั๋ววีลแชร์บนฝั่งของทางเรือสำราญ Star Voyager ได้ที่เค๊าเตอร์ขายตั๋วรับฝั่ง ชั้น 5 จะมีเจ้าหน้าที่นัดหมายที่จุดนัดพบในวันที่ท่านจะเดินทางไปกับตั๋วของเรือ](#)



ท่านสามารถสนุกสนานกับกิจกรรมบนเรือสำราญ โดนครูตารางกิจกรรมต่างๆได้ที่ นิตยสาร online ของเรือ Star Voyager ชื่อ นิตยสาร The Daily เลือกรับประทานอาหารจากหลากหลายห้องอาหาร ต่าง ๆบนเรือสำราญ ทั้ง 3 มี้อ ตลอดจนดูโชว์สนุกสนานทุกค่ำคืนที่ Zodiac Theatre วันละ 2 รอบ ต็มต่ากลับการนั่งเต็มเครื่องเต็มตาม บาร์ต่างๆบนเรือ หรือ สนุกกลับการเล่นคาสิโน หรือ ซ้อมบั้งที่ควัดตี้ ฟรีตามอัธยาศัย



22.00 น . เรือออกจากท่าเรือ เกาสง ประเทศ ใต้หวัน



## ENTERTAINMENT

Everyone enjoys their holiday differently, and Star Scorpio can cater for them all. Choose from various activities a day or do nothing and relax by the pool.

- Adventure Park
- Aqua Park & Waterslides
- Zodiac Theatre

## FAMILY

There are many options for the kids entertainment on Star Scorpio, with or without their parents. The kids will make friends onboard and be enjoying themselves so much you will be bringing them out of the club for dinner.

- Kids Waterpark
- Lawn Bowls
- Little Dreamers Club
- Rockwall
- Shuffleboard
- Teens Club
- The Vibe Check
- Zipline

## WELLNESS

- Symphony Fitness
- Symphony Salon
- Symphony Spa & Wellness
- Symphony Studio

วันที่ 3 ท่าเรือ เฝิงหู (ไต้หวัน)

08.00 AM - 03.00 PM

08.00 น. ถึง ท่าเรือ Peng Hu (Magong Harbour), Berth No. 5 ประเทศ ไต้หวัน

หมู่เกาะเฝิงหู ตั้งอยู่ทางตะวันตกเฉียงใต้ของไต้หวัน มีทัศนียภาพที่สวยงามจนได้ฉายาว่าเป็น “ไข่มุกแห่งไต้หวัน” ที่นี้มีมากกว่า 90 เกาะ ซึ่งเต็มไปด้วยประวัติศาสตร์และวัฒนธรรมที่น่าสนใจมากมาย พร้อมกับทิวทัศน์ธรรมชาติอันสวยงาม ถือเป็นแหล่งท่องเที่ยวที่น่าประทับใจมากที่สุดแห่งหนึ่ง หมู่เกาะเฝิงหู มีน้ำทะเลสวยงาม ใสสะอาด มีเสาคินบะซอลต์ ซึ่งถือเป็นสิ่งมหัศจรรย์ทางธรรมชาติตั้งอยู่ ทำให้ได้รับความสนใจจากนักท่องเที่ยวจำนวนมาก เหมาะแก่การดำน้ำ ดูปะการัง ใต้ท้องทะเลและชมนกหลายสายพันธุ์ อีกทั้งยังมีลมทะเลค่อนข้างแรง จึงเหมาะกับการเล่นวินด์เซิร์ฟ และเล่นเรือใบอีกด้วย

1. สถานที่ท่องเที่ยวสำคัญบนเกาะหลัก (มาเกาะ Magong และเกาะใกล้เคียงที่เชื่อมถึงกันด้วยสะพาน):

สะพานข้ามทะเลเฝิงหู (Penghu Great Bridge): สะพานที่ยาวที่สุดในไต้หวัน เชื่อมเกาะไปซา (Baisha Island) และเกาะซีหยู (Xiyu Island) เป็นจุดถ่ายภาพที่สวยงามและเป็นสัญลักษณ์ของเฝิงหู

วัดเทียนโฮ่วเฝิงหู (Penghu Tianhou Temple): วัดที่เก่าแก่ที่สุดในไต้หวัน อุทิศให้กับเทพธิดาแห่งท้องทะเล "มาจู" (Mazu) สะท้อนให้เห็นถึงวัฒนธรรมและความเชื่อของชาวประมง



แท่งหินมะซอลต์ดำกัวเย่ (Daguoye Columnar Basalt): ปรากฏการณ์ทางธรณีวิทยาที่น่าทึ่งของแท่งหินมะซอลต์รูปทรงหกเหลี่ยมที่เกิดจากการเย็นตัวของลาวาเมื่อหลายล้านปีก่อน

ถ้ำปลาวาฬ (Whale Cave) ที่เกาะเสี่ยวมัน (Xiaomen Islet): ถ้ำหินที่ถูกกัดเซาะโดยคลื่นทะเลจนมีรูปร่างคล้ายปลาวาฬ เป็นจุดที่น่าสนใจสำหรับการชมธรรมชาติและถ่ายภาพ

หมู่บ้านประวัติศาสตร์เอ๋อร์คาน (Erkan Historical House): หมู่บ้านเก่าแก่ที่ยังคงอนุรักษ์บ้านเรือนสไตล์จีนโบราณที่สร้างจากปะการังและหินมะซอลต์ ให้ความรู้สึกย้อนยุคและเป็นเอกลักษณ์

ต้นไทรพันปีที่วัดถงเหลียง (Tongliang Great Banyan): ต้นไทรยักษ์อายุมากกว่า 300 ปี ที่แผ่กิ่งก้านสาขาปกคลุมพื้นที่กว้างขวางเสมือนมีหลังคา เป็นสัญลักษณ์ของความร่มรื่นและเป็นศูนย์รวมจิตใจของชาวบ้าน

หาดซานสูย (Shanshui Beach) หรือหาดไอเหมิน (Aimen Beach): ชายหาดที่สวยงาม มีทรายขาวละเอียดและน้ำทะเลใส เหมาะสำหรับการพักผ่อน เล่นน้ำ หรือทำกิจกรรมทางน้ำเบาๆ

พิพิธภัณฑ์ชีวิตเผิงหู (Penghu Living Museum): สถานที่จัดแสดงวัฒนธรรม วิถีชีวิต และประวัติศาสตร์ของชาวเผิงหู

ท่าเรือมาเกาะ (Magong Harbor) และสะพานสายรุ้งซีหยิง (Xiying Rainbow Bridge): บริเวณท่าเรือมีบรรยากาศคึกคัก โดยเฉพาะช่วงเย็นที่สะพานสายรุ้งจะเปิดไฟสวยงาม เหมาะกับการเดินเล่นยามค่ำ

ชิมอาหารทะเลสดๆ และของฝากท้องถิ่น: เผิงหูขึ้นชื่อเรื่องอาหารทะเลสดใหม่ นอกจากนี้ยังมีของฝากที่เป็นเอกลักษณ์ เช่น เค้กน้ำตาลทรายแดง (Brown Sugar Cake), บิสกิตเค็ม (Salty Biscuit), ถั่วลิสง และไอศกรีมกระบองเพชร (Cactus Ice Cream)

*“ คินนี้พนักงานจะมี Tag กระเป๋าให้ท่าน ท่านสามารถผูกกระเป๋าของท่านแล้วนำมาวางไว้หน้าห้อง*

*ของท่านตามเวลาที่เรือกำหนด เพื่อที่พนักงานจะช่วยนำกระเป๋าของท่านลงจากเรือให้ท่าน*

*ในวันรุ่งขึ้น / วันนี้ เรือจะแจ้งจุดคิน PASS PORT ให้ท่านทราบให้ท่านไปรับคินตามสถานที่ที่เรือกำหนด / ท่านสามารถเคลียร์ค่าใช้จ่ายที่ท่านได้ใช้ไปทั้งหมด และค่าที่พนักงานบนเรือได้ในคินนี้เพื่อความสะดวกในการลงจากเรือในวันสุดท้าย ”*

15.00 น. เรือสำราญออกจาก ท่าเรือ เผิงหู ประเทศ ไต้หวัน

วันที่ 4 ท่าเรือ ฮ่องกง (Ocean Terminal)

เช้า / กลางวัน รับประทานอาหารตามห้องอาหารที่เรือจัดไว้ให้

10.00 น . เรือสำราญ Star Voyager กลับถึงท่าเรือ ฮ่องกง (Ocean Terminal)

ตรวจสอบสัมภาระของท่านให้เรียบร้อยก่อนออกจากเรือ

\*\*\*\*\*

### อัตราค่าบริการ

รูปภาพ

แบบห้อง ขนาด รายละเอียดห้อง



**Palace Villa** (พาเลทวิลล่า)

From 54.5–63 sq.m Max Occupancy 4

Deck 9 / 10

2 Single Beds / 1 Double Sofa Bed



**Palace Penthouse** (พาเลทเพนทเฮ้าส์)

From 34–49.8 sq.m Max Occupancy 4–5

Deck 8 / 9 / 10

2 Single Beds / 1 Double Sofa Bed



**Palace Deluxe Suite** (พาเลทดีลักซ์สูท)

From 33.2–34 sq.m Max Occupancy 4

Deck 12

2 Single Beds / 1 Double Sofa Bed



**Palace Suite** (พาเลทสูท)

From 33.9–38.4 sq.m Max Occupancy 3–4

Deck 8 / 10

2 Single Beds / 1 Double Sofa Bed



**Balcony Deluxe** (ห้องระเบียงแบบดีลักซ์)

From 16.6 sq.m Max Occupancy 2

Deck 12

2 Single Beds / 1 Single Sofa Bed

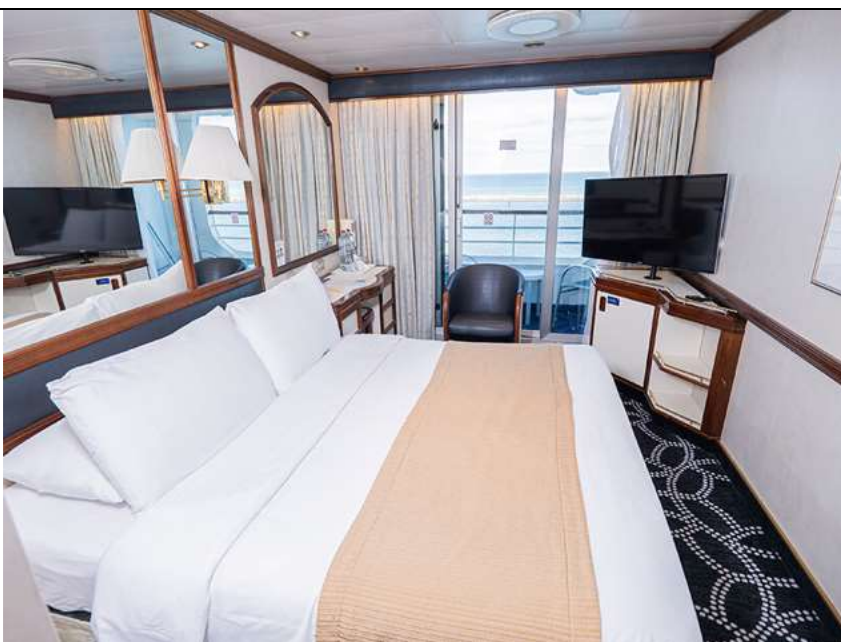

**Balcony** (ห้องมีระเบียง)

From 16.6 sq.m Max Occupancy 2–4

Deck 9 / 10 / 11

2 Single Beds / 1 Double Sofa Bed



**Oceanview** (ห้องมีหน้าต่าง)

From 12.5–21 sq.m Max Occupancy 2–4

Deck 5 / 6 / 8 / 9 / 10 / 11

2 Single Beds / 2 Pullman Beds



**Interior** (ห้องไม่มีหน้าต่าง)

From 12.5–21 sq.m Max Occupancy 2–4

Deck 5 / 6 / 8 / 9 / 10 / 11

2 Single Beds / 2 Single Beds + 2 Pullman Beds

## สิ่งอำนวยความสะดวกบนเรือสำราญ Star Voyager

### ชั้นที่ 4

รายชื่อสถานที่/กิจกรรม		ประเภทการบริการ
	Clinic	คลินิกบนเรือสำราญเพื่อดูแลผู้โดยสาร

### ชั้นที่ 5

รายชื่อสถานที่/กิจกรรม		ประเภทการบริการ
	Dream Dining Room	ฟรี / บริการอาหารจีน และ ตะวันตกในห้องอาหารหลักที่หรูหรา
	Lobby cafe	คาเฟ่☐ที่ตั้งอยู่บริเวณลิโอบบี้กลางเรือสำราญ สามารถนั่ง จิบชา กาแฟ และ เครื่องดื่ม
	Palace Reception	บริเวณต้อนรับพิเศษสำหรับแขกที่เข้าพักในห้องพักระดับ "Palace" ซึ่งเป็นห้องพักระดับสูงสุดบนเรือสำราญ
	Shore Excursions & Reception	เป็นจุดบริการให้ข้อมูลและช่วยเหลือผู้โดยสารบนเรือ

## ชั้นที่ 6

รายชื่อสถานที่/กิจกรรม	ประเภทการบริการ
 <p style="text-align: center;">Silk road</p>	ห้องอาหารบรรยากาศทรูทรอสไคล <input type="checkbox"/> จีน เมนูอาหารจีนแบบต้นตำหรับดั้งเดิม และ เมนูจีนพรีเมียม
 <p style="text-align: center;">The Bistro</p>	ห้องอาหารบรรยากาศทรูทรอสไคล <input type="checkbox"/> ยุโรปอาหารทะเลสดๆ ชั้นเลิศ
 <p style="text-align: center;">The Dream Boutiques</p>	ร้านค้าปลอดภาษีที่จำหน่ายสินค้าหลากหลายประเภท

## ชั้นที่ 7

รายชื่อสถานที่/กิจกรรม	ประเภทการบริการ
 <p style="text-align: center;">Ocean Bar</p>	บาร์บนเรือสำราญที่ผู้โดยสารสามารถมาพักผ่อน, สังสรรค์ <input type="checkbox"/> , และ เพลิดเพลินกับเครื่องดื่มต่างๆ
 <p style="text-align: center;">Palm Court</p>	ห้องอาหารบนเรือสำราญที่มีบรรยากาศทรูทรอสไคล และ ผ่อนคลาย
 <p style="text-align: center;">Velvet Lounge</p>	เลานจ์กึ่งมะหาลัยดื่มด่ำกับค็อกเทลระดับพรีเมียม
 <p style="text-align: center;">Zodiac Theatre</p>	โรงละครขนาดใหญ่ <input type="checkbox"/> บนเรือสำราญ ใช้สำหรับการแสดงโชว์ การแสดงดนตรี และการแสดงอื่นๆ

	The Vibe Check	พื้นที่ความบันเทิงสำหรับเด็กๆบนเรือและผู้ปกครอง
	Shuffleboard	เกมส์กีฬาและกิจกรรมสันทนาการบนเรือ
	RW@Sea Casino	คาสิโนที่จัดไว้สำหรับผู้โดยสารที่ต้องการเสี่ยงโชค
	The Playbook E-Pub	ที่ให้ข้อมูลเกี่ยวกับกิจกรรมและสิ่งอำนวยความสะดวกต่างๆ บนเรือ สำราญ

ชั้นที่ 8

รายชื่อสถานที่/กิจกรรม	ประเภทการบริการ
 <p>Mozzarella Ristorante &amp; Pizzeria</p>	บริการอาหารอิตาเลียนแบบผสมผสานสมัยใหม่ โดยมีเมนูเด่นเป็น อาหารอิตาเลียนคลาสสิกและพิซซ่า
 <p>Casino Bar</p>	บาร์บนเรือสำราญที่ผู้โดยสารสามารถมาพักผ่อน, สังสรรค์, และ เพลิดเพลินกับเครื่องดื่มต่างๆ

ชั้นที่ 12

รายชื่อสถานที่/กิจกรรม	ประเภทการบริการ
 <p>Gelateria</p>	ร้านไอศกรีมสไตล์อิตาเลียน
 <p>Pool Bar</p>	บาร์ริมสระน้ำบริการเครื่องดื่มแอลกอฮอล์ และเครื่องดื่มไม่มีแอลกอฮอล์

	<p>Little Dreamers Club /Teens Club</p>	<p>พื้นที่กิจกรรมสำหรับเด็กๆ</p>
--	---	----------------------------------

ชั้นที่ 14

รายชื่อสถานที่/กิจกรรม	ประเภทการบริการ
------------------------	-----------------

	<p>Oasis Bar</p>	<p>บาร์บนเรือสำราญ มีเครื่องดื่มหลากหลายประเภท เช่น ค็อกเทล, ไวน์ เบียร์ และเครื่องดื่มไม่มีแอลกอฮอล์ <input type="checkbox"/></p>
--	------------------	--

	<p>Palace Restaurant</p>	<p>ห้องอาหารที่ให้บริการอาหาร และประสบการณ์ <input type="checkbox"/> การรับประทานอาหาร ระดับพรีเมียม</p>
--	--------------------------	--

	<p>The Lido</p>	<p>ห้องอาหารหลักเป็นบุฟเฟ่ต์ <input type="checkbox"/> บนเรือสำราญ ให้ <input type="checkbox"/> บริการอาหาร นานาชาติหลากหลายประเภท เปิด เช้า กลางวัน และเย็น</p>
---	-----------------	---

	<p>Adventure Park (Rock Wall, Walk the Plank, Zipline)</p>	<p>กิจกรรมสันทนาการบนเรือสำราญ เช่น ปีนหน้าผาจำลอง, เดินบน กระจาด และโหนสลิง (Zipline)</p>
--	--	--

ชั้นที่ 15

รายชื่อสถานที่/กิจกรรม	ประเภทการบริการ
------------------------	-----------------

	<p>Sky Bar</p>	<p>บาร์บริการเครื่องดื่มแอลกอฮอล์ และเครื่องดื่มไม่มีแอลกอฮอล์ <input type="checkbox"/></p>
--	----------------	---

	<p>Aqua Park / Water Slides</p>	<p>พบความตื่นเต้น สนุกสนานกับสวนน้ำ และ เครื่องเล่นสไลเดอร์ <input type="checkbox"/></p>
--	---------------------------------	--



Symphony  
Fitness/ Salon/ Spa

บริการสระว่ายน้ำ ฟิตเนส ร้านเสริมสวย และ สปา

### พีเรือเดินทาง

#### 3 Nights Kaohsiung - Penghu Cruise (Sun)

Jul 12, 19 | Aug 16, 30

DAY	DESTINATION	ETA	ETD
Sun	Hong Kong	-	6pm
Mon	Kaohsiung	2pm	10pm
Tue	Penghu	8am	3pm
Wed	Hong Kong	10am	-

PRO " Hong Kong สุดคุ้ม จำนวนจำกัด "

หมดเขต 31 พ.ค 69

12-15 / 19-22 ก.ค - 16-19 / 30 ส.ค-2 ก.ย 69

ประเภทห้องพัก	ท่านที่ 1 (ราคาเริ่มต้น) (บาท / ต่อท่าน)	ท่านที่ 2 ฟรี (จ่ายภาษีท่าเรือ) (บาท / ต่อท่าน)	ท่านที่3-4 (ราคาเริ่มต้น) (บาท / ต่อท่าน)
ห้องพักแบบไม่มีหน้าต่าง (Inside)	14,500.-	2,500.-	5,500.-
ห้องพักแบบมีหน้าต่าง(Oceanview)	17,500.-	2,500.-	6,500.-
ห้องพักแบบมีระเบียง (Balcony)	20,900.-	2,500.-	7,000.-
ห้องพักพาเลซสวีท (Palace Suite)	37,900.-	2,500.-	11,900.-
<p>** ไม่รวมค่าทิปพนักงาน (ข้าราชการเรือ) สำหรับห้อง Inside, Oceanview USD 20 /ท่าน/คืน ห้อง Balcony ,Balcony Deluxe USD 25 /ท่าน/คืน ห้อง Suite USD 30 /ท่าน/คืน ** **ไม่รวมค่า Fuel Surcharge HKD200 ต่อคน ต่อคืน</p>			

\*สงวนสิทธิ์การเปลี่ยนแปลงราคาโดยไม่แจ้งล่วงหน้า กรุณาเช็คราคาอีกครั้งเมื่อต้องการจองเรือ

WIFI PACKAGE

Wifi Packages (in SGD)					
Packages	1 Night	2 Nights	3 Nights	4 Nights	5 Nights
Standard (Full Cruise) - 1 Device	12	24	36	48	60
Standard (Full Cruise) - 2 Devices	21	42	63	84	105
Standard (Full Cruise) - 3 Devices	32	64	96	128	160
Standard (Full Cruise) - 4 Devices	41	82	123	164	205
Premium (Full Cruise) - 1 Device	18	36	54	72	75
Premium (Full Cruise) - 2 Devices	33	66	99	132	165
Premium (Full Cruise) - 3 Devices	50	100	150	200	250
Premium (Full Cruise) - 4 Devices	63	126	189	252	315
Standard (24 Hours) - 1 Device	20	20	20	20	20
Premium (24 Hours) - 1 Device	32	32	32	32	32

*Standard: Connect to the Internet at basic speeds. Premium: Connect to the Internet at prime speeds.*

## Before Cruise

### PACKING ESSENTIALS



Mandatory online check-in is available from booking and closes 48 hours before departure.



Passport (with at least 6 months validity), Cruise Ticket & applicable VISA requirements



A photocopy of Passport & Cruise Confirmation Slip



Cash (in NTD) & Credit Cards

**DEPARTURE DAY**



Arrive at the terminal at assigned time on Cruise Ticket



Check-in Luggage



Collect Cabin Card

<p><b>Keelung East Passenger Terminal</b> No.1, Chung-Cheng Road, Keelung 20202, Taiwan R.O.C.</p>	<p><b>Keelung West Passenger Terminal</b> No. 16, Gangxi Street, Renai District, Keelung</p>
--	--

**DO NOT BRING**



Flammable Liquids or Chemicals



Electrical Items i.e. Coffee Maker, Iron, Cooking Appliances, Extension Cords etc



Alcohol



Illegal Drugs



Raw Food

**ราคานี้รวม**

- 1.ห้องพักรับนเรือ 3 คืน
- 2.อาหารทุกมื้อบนเรือสำราญ(ยกเว้นอาหารพิเศษมีค่าใช้จ่ายเพิ่มเติม)
- 3.ค่าภาษีเรือ
- 4.กิจกรรมและความบันเทิงบนเรือ

**ราคานี้ไม่รวม**

- 1.ค่าทิปพนักงาน (ชำระบนเรือ)

Inside , Oceanview USD / 20 / ท่าน / คืน

Balcony , Deluxe Balcony USD 25 / ท่าน / คืน

Palace Suite ขึ้นไป USD 30 / ท่าน / คืน

2. ทวีร์พิเศษที่ซื้อเพิ่มกับทางเรือ
3. อาหาร และเครื่องดื่มที่สั่งพิเศษเพิ่มเติมกับทางเรือ
4. ค่าใช้จ่ายส่วนตัว เช่น ค่าโทรศัพท์
5. ค่าแพคเกจเครื่องดื่มบนเรือ
6. ค่า Wifi บนบนเรือ
7. ค่าประกันการเดินทางอุบัติเหตุ
8. ค่าภาษีมูลค่าเพิ่ม 7% และภาษีหัก ณ ที่จ่าย
9. ค่า **Fuel Surcharge HKD200** ต่อคน ต่อคืน

**\*\*ทางบริษัทมีบริการตัวเครื่องบินราคาพิเศษและบริการยี่น้ำชาครบวงจร\*\***

### เงื่อนไขการจอง

1. ชำระเต็มจำนวนทันที หลังได้รับการยืนยันห้องพัก
2. ส่งหน้า Pass Port ในการจองเท่านั้น
3. ขอสงวนสิทธิ์ในการเปลี่ยนแปลงราคาทั้งนี้ขึ้นอยู่กับระยะเวลาในการจองและจำนวนห้องว่างบนเรือที่เหลทอยู่และการผันผวนของอัตราแลกเปลี่ยนเงินดอลลาร์สหรัฐ

### เงื่อนไขการยกเลิก

เนื่องจากเป็นโปรพิเศษ ขอสงวนสิทธิ์การเปลี่ยนแปลงหลังการจอง ทางบริษัทฯ เรียกเก็บเงิน 100% ทุกกรณี

### เงื่อนไขการเดินทาง

1. ผู้มีครรภ์ กรณีอายุครรภ์เกิน 24 สัปดาห์ ไม่อนุญาตให้ขึ้นเรือ สำหรับเด็กอายุต่ำกว่า 6 เดือน ไม่อนุญาตให้ขึ้นเรือ
2. เตรียมพาสปอร์ตมา ณ วันเดินทางทุกครั้ง และต้องมีอายุมากกว่า 180 วัน นับจากวันเดินทางกลับ
3. บริษัทฯสงวนสิทธิ์ที่จะไม่รับผิดชอบต่อค่าชดเชยความเสียหายไม่ว่ากรณีที่เกิดจากเหตุสุดวิสัยที่ทางบริษัทฯ ไม่สามารถควบคุมได้ เช่น กองตรวจคนเข้าเมืองของประเทศไทยไม่อนุญาตให้เดินทางออกหรือ กองตรวจคนเข้าเมืองของแต่ละประเทศไม่อนุญาตให้เข้าเมือง
4. บริษัทฯสงวนสิทธิ์ในการที่จะไม่รับผิดชอบต่อค่าชดเชยความเสียหายอันเกิดจากเหตุสุดวิสัยที่ทางบริษัทฯ ไม่สามารถควบคุมได้ เช่น การนัดหยุดงาน, จลาจล, การล่าช้าหรือยกเลิกของเที่ยวบิน, การเปลี่ยนแปลงโปรแกรมการท่องเที่ยวให้เหมาะสมตามสภาพอากาศและฤดูกาล หรือเกิดเหตุสุดวิสัยในการเดินทาง
5. บริษัทฯสงวนสิทธิ์ในการเปลี่ยนแปลงโปรแกรมรายการท่องเที่ยวโดยไม่ต้องแจ้งให้ทราบล่วงหน้า
6. บริษัทฯสงวนสิทธิ์ในการเปลี่ยนแปลงอัตราค่าบริการโดยไม่ต้องแจ้งให้ทราบล่วงหน้า
7. การที่ท่านไม่เดินทางไปขึ้นเรือที่ท่านเรื่อตามเวลาที่เรื่อกำหนดถือว่าท่านสละสิทธิ์ไม่ใช้บริการไม่ว่ากรณีใดก็ตาม
8. เมื่อท่านออกเดินทางไปกับคณะแล้ว ถ้าท่านงดการใช้บริการรายการใดรายการหนึ่ง หรือไม่เดินทางพร้อมคณะถือว่าท่านสละสิทธิ์ไม่อาจเรียกร้องค่าบริการและเงินคืน ไม่ว่ากรณีใดๆ ทั้งสิ้น

## เงื่อนไขการใช้บริการ

1. แพคเกจนี้ ไม่มีเจ้าหน้าที่ทัวร์เช็คอินบัตรโดยสารตลอดจนอำนวยความสะดวกในระหว่างการท่องเที่ยว
2. ในกรณีที่ลูกค้าต้องออกตัวโดยสารภายในประเทศหรือต่างประเทศกรุณาติดต่อเจ้าหน้าที่ของบริษัทฯ เพื่อตรวจสอบใบคอนเฟิร์มจากทางเรือสำราญก่อนทุกครั้งว่าได้ทำการคอนเฟิร์มการจองเรือสำราญเรียบร้อยแล้ว ถ้าซื้อตั๋วเครื่องบินก่อนได้รับใบคอนเฟิร์มจากเรือทางบริษัทจะไม่รับผิดชอบค่าใช้จ่ายในทุกกรณี

## เงื่อนไขและความรับผิดชอบ

บริษัทเป็นเพียงผู้ให้บริการรับจองแพคเกจทัวร์เรือสำราญในต่างประเทศซึ่งไม่อาจรับผิดชอบต่อความเสียหายต่างๆที่อยู่เหนือการควบคุมของเจ้าหน้าที่บริษัทฯ อาทิ การนัดหยุดงานจราจรล่าช้า เปลี่ยนแปลงกำหนดเวลาในตารางการเดินทางเรือและการตอบปฏิเสธการเข้าและออกเมืองของเจ้าหน้าที่ตรวจคนเข้าหรือออกเมืองอันเนื่องมาจากมีสิ่งผิดกฎหมายหรือเอกสารการเดินทางไม่ถูกต้องหรือการถูกปฏิเสธในกรณีอื่นๆ